

## — ANMELDUNG

Fax **030 771 68 95**

E-Mail **veranstaltungen@diagnos-labor.de**

Ich nehme an der Veranstaltung **2. Geburtswissenschaftlicher Intensivkurs Berlin | GIB** vom **29. – 31. August 2019** teil.

TITEL

NAME, VORNAME

STRASSE

PLZ, ORT

E-MAIL

TEL./FAX

DATUM, UNTERSCHRIFT

Die Teilnehmerzahl ist durch das Fassungsvermögen des Tagungsraumes beschränkt. Sie erhalten umgehend nach der Anmeldung Ihre Anmeldebestätigung per E-Mail oder Post.

**Programmänderungen vorbehalten.**

BITTE HIER ABTRENNEN

## — REFERENTEN UND TUTOREN

Frau **Prof. Dr. Birgit Arabin**  
Clara Angela Foundation Berlin

Herr **Dr. Robert Armbrust**  
Klinik für Gynäkologie, Charité  
- Universitätsmedizin Berlin

Herr **PD Dr. Christian Bamberg**  
Klinik für Geburtshilfe und Pränatalmedizin, Universitätsklinikum Hamburg-Eppendorf

Herr **PD Dr. Thorsten Braun**  
Klinik für Geburtsmedizin, Charité  
- Universitätsmedizin Berlin

Herr **Prof. Dr. Rabih Chaoui**  
Praxis für Pränataldiagnostik,  
Friedrichstraße 147, Berlin

Frau **PD Dr. Katarina Dathe**  
Embryonaltoxikologie, Charité  
- Universitätsmedizin Berlin

Herr **PD Dr. Michael Entezami**  
Praxis für Pränataldiagnostik,  
Kudamm 199, Berlin

Herr **PD Dr. Hendrik Fischer**  
Klinik für Neonatologie, Charité  
- Universitätsmedizin Berlin

Frau **PD Dr. Ilka Fuchs**  
Praxis für Pränataldiagnostik,  
Kudamm 199, Berlin

Frau **Dr. Sabine Haßfeld**  
Medizinische Klinik m. S. Kardiologie,  
Charité - Universitätsmedizin Berlin

Herr **PD Dr. Kai-Sven Heling**  
Praxis für Pränataldiagnostik,  
Friedrichstraße 147, Berlin

Herr **Prof. Dr. Wolfgang Henrich**  
Klinik für Geburtsmedizin, Charité  
- Universitätsmedizin Berlin

Herr **Dr. Larry Hinkson**  
Klinik für Geburtsmedizin, Charité  
- Universitätsmedizin Berlin

Frau **Dr. Anne Jankuhn**  
Klinik für Geburtsmedizin, Charité  
- Universitätsmedizin Berlin

Herr **PD Dr. Robert Klamroth**  
Klinik für Innere Medizin, Angiologie  
und Hämostaseologie, Vivantes  
Klinikum im Friedrichshain, Berlin

Frau **Dr. Christine Klapp**  
Klinik für Geburtsmedizin, Charité  
- Universitätsmedizin Berlin

Frau **Dr. Barbara Ladendorf**  
Praxis für Pränataldiagnostik,  
Friedrichstraße 147, Berlin

Frau **Dr. Julia Lange**  
Praxis für Pränataldiagnostik,  
Kudamm 199, Berlin

Herr **Dr. Andreas Nonnenmacher**  
Klinik für Geburtsmedizin, Charité  
- Universitätsmedizin Berlin

Frau **Dr. Dr. Irena Rohr**  
Klinik für Geburtsmedizin, Charité  
- Universitätsmedizin Berlin

Frau **Prof. Dr. Ute Schäfer-Graf**  
Klinik für Gynäkologie & Geburtshilfe,  
St. Joseph Krankenhaus, Berlin

Frau **PD Dr. Ines Schönborn**  
Klinik für Geburtsmedizin, Charité  
- Universitätsmedizin Berlin

Herr **Dr. Jan-Peter Siedentopf**  
Klinik für Geburtsmedizin, Charité  
- Universitätsmedizin Berlin

Frau **Dr. Nina Siedentopf**  
Klinik für Geburtsmedizin, Charité  
- Universitätsmedizin Berlin

Herr **PD Dr. Markus Stumm**  
Medicover Genetics GmbH, Berlin

Frau **Dr. Stella Telabasic**  
Klinik für Gynäkologie, Charité  
- Universitätsmedizin Berlin

Herr **Prof. Dr. Ralf Tunn**  
Beckenbodenzentrum, St. Hedwig-  
Krankenhaus, Berlin

Herr **PD Dr. Stefan Verlohren**  
Klinik für Geburtsmedizin, Charité  
- Universitätsmedizin Berlin

Herr **PD Dr. Alexander Weichert**  
Klinik für Geburtsmedizin, Charité  
- Universitätsmedizin Berlin

## — SPONSOREN

ad<sup>+</sup>pharm<sup>i</sup>

COOK<sup>®</sup>  
MEDICAL

CSL Behring  
Biotherapies for Life™

FERRING  
ARZNEIMITTEL

GE Healthcare

Laerdal  
helping save lives

medatixx  
Damit die Praxis läuft.

MEDICOVER  
HUMANGENETIK

milupa

Roche

VITA34

## — INFORMATION UND ANMELDUNG

**diagnos MVZ GmbH**

Uhlandstraße 20 - 25 | 10623 Berlin | Tel. 030 77 00 12 54  
www.diagnos-labor.de | veranstaltungen@diagnos-labor.de

Janine Schweiger | janine.schweiger@charite.de  
Tel. 030 450 564 182 / 072

**Teilnahmegebühr**

für alle 3 Tage 295,00 €. Die Gebühren für die praktischen  
Übungen betragen 30,00 € pro Kurs

## — VERANSTALTUNGSORT

**Kaiserin-Friedrich-Haus**

● Robert-Koch-Platz 7  
10115 Berlin

**Öffentliche Verkehrsmittel:**

Hauptbahnhof (S3, 5, 7, 75), Friedrichstraße (S1, 3, 5, 7, 25, 75),  
Naturkundemuseum (U6), Oranienburger Tor (U6), Charité  
Campus Mitte (147), U-Bahnhof Oranienburger Tor (Tram M1, M6),  
S-Bahnhof Oranienburger Straße (Tram 12, M6)

Bitte nutzen Sie öffentliche Verkehrsmittel.  
Die Parkplätze sind begrenzt.

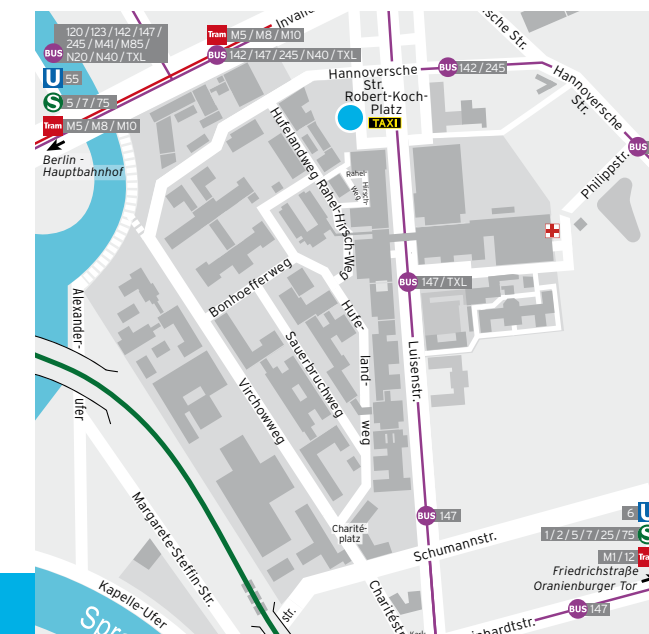

FORTBILDUNG

diagnos

# GIB 2019

## 2. GEBURTSMEDIZINISCHER INTENSIVKURS BERLIN

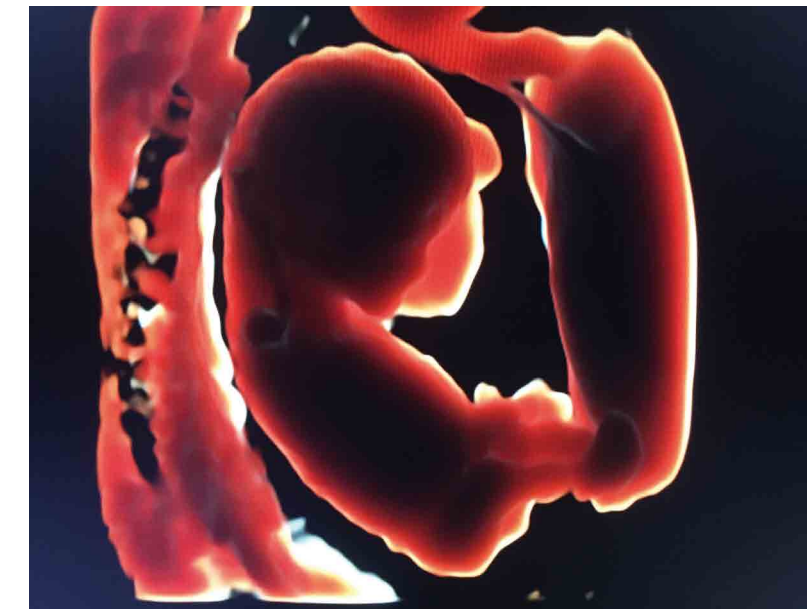

### 29. - 31. August 2019

**Aktuelles Wissen, Reflexion und Diskussion mit  
praktischen Übungen am Phantom für geburtshilflich  
tätige Ärztinnen und Ärzte, zur Facharzt- und  
speziellen fakultativen Weiterbildung**



32 CME-Punkte

CHARITÉ  
UNIVERSITÄTSMEDIZIN BERLIN

## — EINLADUNG

### Liebe Kolleginnen und Kollegen,

wir freuen uns, Ihnen den **2. Geburtsmedizinischen Intensivkurs Berlin – GIB** ankündigen zu dürfen.

Diesmal finden die Tagung und Kurse unter einem Dach im historischen Ambiente des Kaiserin-Friedrich-Hauses in Berlin-Mitte statt.

Es erwartet Sie ein Vortragsprogramm zu den wichtigsten Themen der Pränatal- und Geburtsmedizin. Das Seminar bietet ausreichend Zeit zur Diskussion. Wegen der großen Nachfrage wurde ein weiterer Phantomkurs mit geburtsmedizinischen Übungen in Kleingruppen eingerichtet. Die Workshops dienen zum Erlernen und Vertiefen pränataldiagnostischer, geburtsmedizinischer und operativer Fertigkeiten.

Wir freuen uns auf praxisorientierte und wissenschaftlich fundierte Vorträge namhafter Referentinnen und Referenten.

Auch auf den Gesellschaftsabend mit einer Bootsfahrt auf der Spree möchten wir Sie aufmerksam machen.

Wir freuen uns auf Ihre Teilnahme!

Ihre

Priv.-Doz. Dr. med. T. Braun      Dr. med. L. Hinkson      Univ.-Prof. Dr. med. W. Henrich

## — WISSENSCHAFTLICHE LEITUNG



**Priv.-Doz. Dr. med. Thorsten Braun**  
Klinik für Geburtsmedizin  
Charité – Universitätsmedizin Berlin



**Dr. med. Larry Hinkson**  
Klinik für Geburtsmedizin  
Charité – Universitätsmedizin Berlin



**Univ.-Prof. Dr. med. Wolfgang Henrich**  
Klinik für Geburtsmedizin  
Charité – Universitätsmedizin Berlin

## — DONNERSTAG, 29.08.2019

ab 7.45 Uhr	<b>Öffnung des Tagungsbüros</b>
08.30 – 08.45 Uhr	<b>Begrüßung</b> • T. Braun/L. Hinkson/W. Henrich
08.45 – 09.10 Uhr	<b>Grundlagen der Schwangerschaftsberatung</b> • T. Braun
09.15 – 09.40 Uhr	<b>Erst-Trimester-Screening</b> • I. Fuchs
09.45 – 10.10 Uhr	<b>NIPT</b> • M. Stumm
10.15 – 10.40 Uhr	<b>Invasive Pränataldiagnostik und Therapie</b> • A. Weichert
10.40 – 10.50 Uhr	<b>Diskussion</b>
10.50 – 11.15 Uhr	<b>Kaffeepause</b>
11.20 – 11.45 Uhr	<b>Zweit-Trimester-Screening</b> • K.-S. Heling
11.50 – 12.35 Uhr	<b>Fetales Herz und Gehirn</b> • R. Chaoui
12.40 – 13.05 Uhr	<b>Dritt-Trimester-Screening</b> • A. Nonnenmacher
13.05 – 13.15 Uhr	<b>Diskussion</b>
13.15 – 14.00 Uhr	<b>Mittagspause</b>
14.05 – 14.30 Uhr	<b>Geburtseinleitung</b> • N. Siedentopf
14.35 – 15.00 Uhr	<b>Geburtsleitung nach Sektio</b> • W. Henrich
15.05 – 15.30 Uhr	<b>Äußere Wendung und Geburt aus BEL</b> • L. Hinkson
15.35 – 16.00 Uhr	<b>Maternofetale Infektionen</b> • J.-P. Siedentopf
16.05 – 16.30 Uhr	<b>Pränatale Diagnostik und Geburtsleitung bei Mehrlingen</b> • C. Bamberg
16.30 – 16.40 Uhr	<b>Diskussion</b>
16.40 – 17.05 Uhr	<b>Kaffeepause</b>
17.05 – 19.35 Uhr	<b>Praktische Übungen am Phantom</b> Kurs 1: <b>I./II.-Trimester Sonographie</b> Kurs 2: <b>Invasive Diagnostik am Modell</b> Kurs 3: <b>Translabiale Sonographie</b> Kurs 4: <b>Phantomkurs</b> Kurs 5: <b>PPH</b> Kurs 6: <b>Reanimation</b> Kurs 7: <b>Maternale Echokardiografie im Notfall</b>

## — FREITAG, 30.08.2019

08.15 – 08.40 Uhr	<b>Zervix, Progesteron, Arabinpessar und Cerclage</b> • B. Arabin
08.45 – 09.10 Uhr	<b>Frühgeburt und Tokolyse</b> • I. Rohr
09.15 – 09.30 Uhr	<b>Antenatale Steroide</b> • T. Braun
09.30 – 09.50 Uhr	<b>Diskussion</b>
09.50 – 10.15 Uhr	<b>Kaffeepause</b>
10.20 – 10.45 Uhr	<b>Diabetes in der Schwangerschaft</b> • U. Schäfer-Graf
10.50 – 11.15 Uhr	<b>Diagnostik, Überwachung und Therapie bei Präeklampsie</b> • S. Verlohren
11.20 – 11.45 Uhr	<b>IUGR/SGA</b> • S. Verlohren
11.50 – 12.15 Uhr	<b>Ultraschall sub partu</b> • L. Hinkson
12.20 – 12.45 Uhr	<b>Vaginal-operative Geburt</b> • L. Hinkson
12.45 – 12.55 Uhr	<b>Diskussion</b>
12.55 – 13.50 Uhr	<b>Mittagspause</b>
13.55 – 14.20 Uhr	<b>Schulterdystokie</b> • A. Jankuhn
14.25 – 14.50 Uhr	<b>DR III° und IV°</b> • R. Tunn
14.55 – 15.30 Uhr	<b>Prävention und Therapie schwerer PPH</b> • W. Henrich
15.35 – 16.00 Uhr	<b>Abnormal invasive Plazenta</b> • T. Braun
16.00 – 16.10 Uhr	<b>Diskussion</b>
16.15 – 18.45 Uhr	<b>Praktische Übungen am Phantom</b> Kurs 1: <b>I./II.-Trimester Sonographie</b> Kurs 2: <b>Invasive Diagnostik am Modell</b> Kurs 3: <b>Translabiale Sonographie</b> Kurs 4: <b>Phantomkurs</b> Kurs 5: <b>PPH</b> Kurs 6: <b>Reanimation</b> Kurs 7: <b>Maternale Echokardiografie im Notfall</b>
ab 20.00 Uhr	<b>„Gesellschaftsabend auf der Spree“</b>

## — SAMSTAG, 31.08.2019

08.30 – 08.55 Uhr	<b>Hämostaseologie in der Schwangerschaft</b> • R. Klamroth
09.00 – 09.30 Uhr	<b>CTG-Fallvignetten</b> • A. Nonnenmacher
09.35 – 10.00 Uhr	<b>Sektio – pro und kontra</b> • W. Henrich/B. Arabin
10.05 – 10.30 Uhr	<b>Sektio – operatives Vorgehen</b> • L. Hinkson/W. Henrich
10.30 – 10.40 Uhr	<b>Diskussion</b>
10.40 – 11.05 Uhr	<b>Kaffeepause</b>
11.10 – 11.35 Uhr	<b>Wochenbett-Komplikationen</b> • N. Siedentopf
11.40 – 12.05 Uhr	<b>Psychosoziale Aspekte in der Schwangerschaft und nach der Geburt</b> • C. Klapp
12.10 – 12.35 Uhr	<b>Häufigste Medikamente in Schwangerschaft und Stillzeit</b> • K. Dathe
12.35 – 12.45 Uhr	<b>Diskussion</b>
12.45 – 13.40 Uhr	<b>Mittagspause</b>
13.45 – 14.35 Uhr	<b>Lebensbedrohliche internistische und chirurgische Notfälle in der Schwangerschaft</b> • W. Henrich
14.35 – 14.45 Uhr	<b>Diskussion</b>
14.50 – 17.20 Uhr	<b>Praktische Übungen am Phantom</b> Kurs 1: <b>I./II.-Trimester Sonographie</b> Kurs 2: <b>Invasive Diagnostik am Modell</b> Kurs 3: <b>Translabiale Sonographie</b> Kurs 4: <b>Phantomkurs</b> Kurs 5: <b>PPH</b> Kurs 6: <b>Reanimation</b> Kurs 7: <b>Maternale Echokardiografie im Notfall</b>

## — FORTBILDUNGSPUNKTE

Die Veranstaltung wird zertifiziert von der Ärztekammer Berlin mit: **32** Fortbildungspunkten

## — VORTRÄGE

Alle Themen der Pränatal- und Geburtsmedizin  
Ganztägig von Donnerstag bis Samstag  
**Kaiserin Friedrich Haus** am Campus Charité Mitte

Robert-Koch-Platz 7 | 10115 Berlin

**Tagungsgebühr für drei Tage: 295 €**

## — PRAKTISCHE ÜBUNGEN

Donnerstag, den 29.08.2019 bis Samstag, den 31.08.2019

- 1. I./II. Trimestersonographie**
- 2. Invasive Diagnostik am Modell**
- 3. Translabiale Sonographie sub partu am Modell**
- 4. Phantomkurs: BEL, VE/Forceps, Schulterdystokie, Geburt des 2. Zwillings**
- 5. Bakri Ballon, Celoxtamponade, B-Lynch Naht, Uterinaligatur**
- 6. Neugeborenen-Erstversorgung und Reanimation und Reanimation der Mutter**
- 7. Maternale Echokardiografie im Notfall**

Robert-Koch-Platz 7 | 10115 Berlin

**Gebühr pro Kurs: 30 €**

Die Teilnehmerzahl für die praktischen Kurse ist begrenzt.  
Eine Anmeldung ist bis zum 10.08.2019 möglich.  
Die Kursteilnehmerplätze werden nach Datum des Eingangs der Anmeldung vergeben.

## — FESTABEND AM FREITAG

**Bootstour auf Berliner Gewässern: 35 €**